

¿Qué es ID2020?

What's ID2020?

El Congreso aprobó la ley REAL ID en 2005 para ayudar a combatir el terrorismo y el robo de identidad. La ley estableció nuevos requisitos para la identificación para viajes aéreos nacionales y para entrar a algunas instalaciones federales. Para cumplir con la ley, los estados deben crear un documento de identificación seguro y no falsificable que requiera que los solicitantes proporcionen prueba de identidad y residencia legal en los EE. UU. Todos los estados deben cumplir con la ley antes de que entre en vigencia el 1 de octubre de 2020.

Congress passed the REAL ID Act in 2005 to help combat terrorism and identity theft. The law set new identification requirements for domestic air travel and to enter some federal facilities. To comply, states must create a secure, counterfeit-resistant ID that requires applicants to provide proof of identity and legal U.S. residency. All states must comply with the law before it takes effect on Oct. 1, 2020.

¿Dónde tendré que presentar una tarjeta de identificación que cumpla con REAL ID?

Where will I need to be REAL ID-ready?

REAL ID afectará el acceso a lugares controlados por el gobierno federal.

REAL ID will affect access to places controlled by the federal government.



Puntos de control de seguridad del aeropuerto
Airport security checkpoints

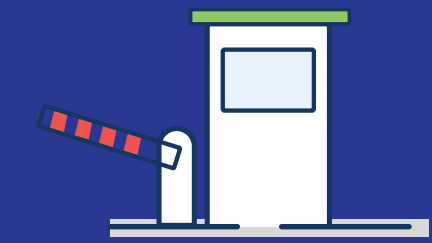

Cruces fronterizos de EE. UU.
U.S. border crossings



Edificios federales seguros (como instalaciones militares)
Secure federal buildings (like military facilities)

¿Puedo seguir usando una licencia de conducir o una tarjeta de identificación estándar?

Can I still use a standard driver's license or ID card?

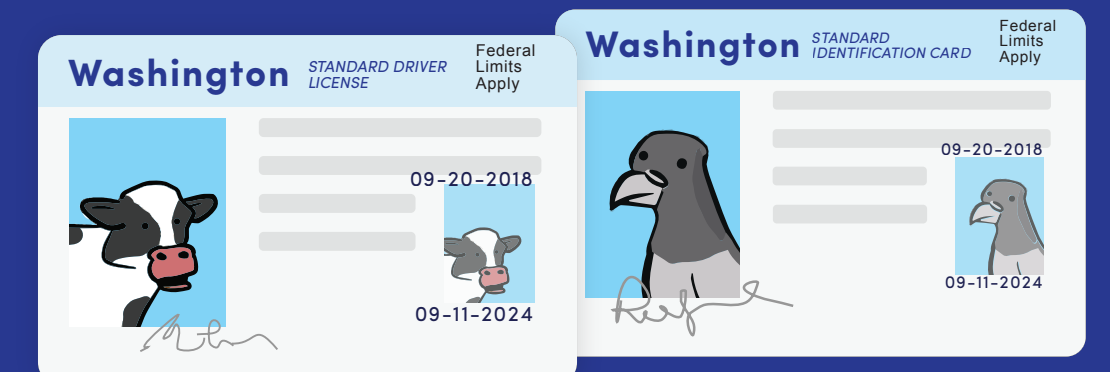

Sí. REAL ID solo afecta a personas que viajan en avión u obtienen acceso a ciertas instalaciones federales. Puedes seguir utilizando tu licencia de conducir estándar, o usar tu identificación estándar para viajar en tren o ferry estatal, votar y acceder a los servicios de salud.

Yes. REAL ID only affects people who travel by plane or access certain federal facilities. You can continue to use your standard driver's license to drive, or use your standard ID to travel by train or state ferry, vote, and access health services.

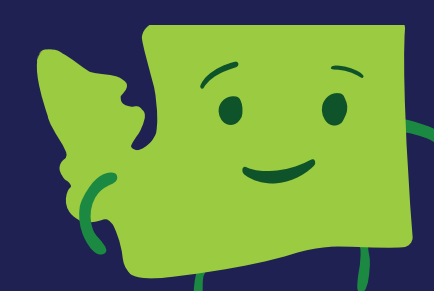

ID2020
WASHINGTON